나무

(겨울 - 나무로부터, 봄 - 나무에로)

황지우

류건주 곡

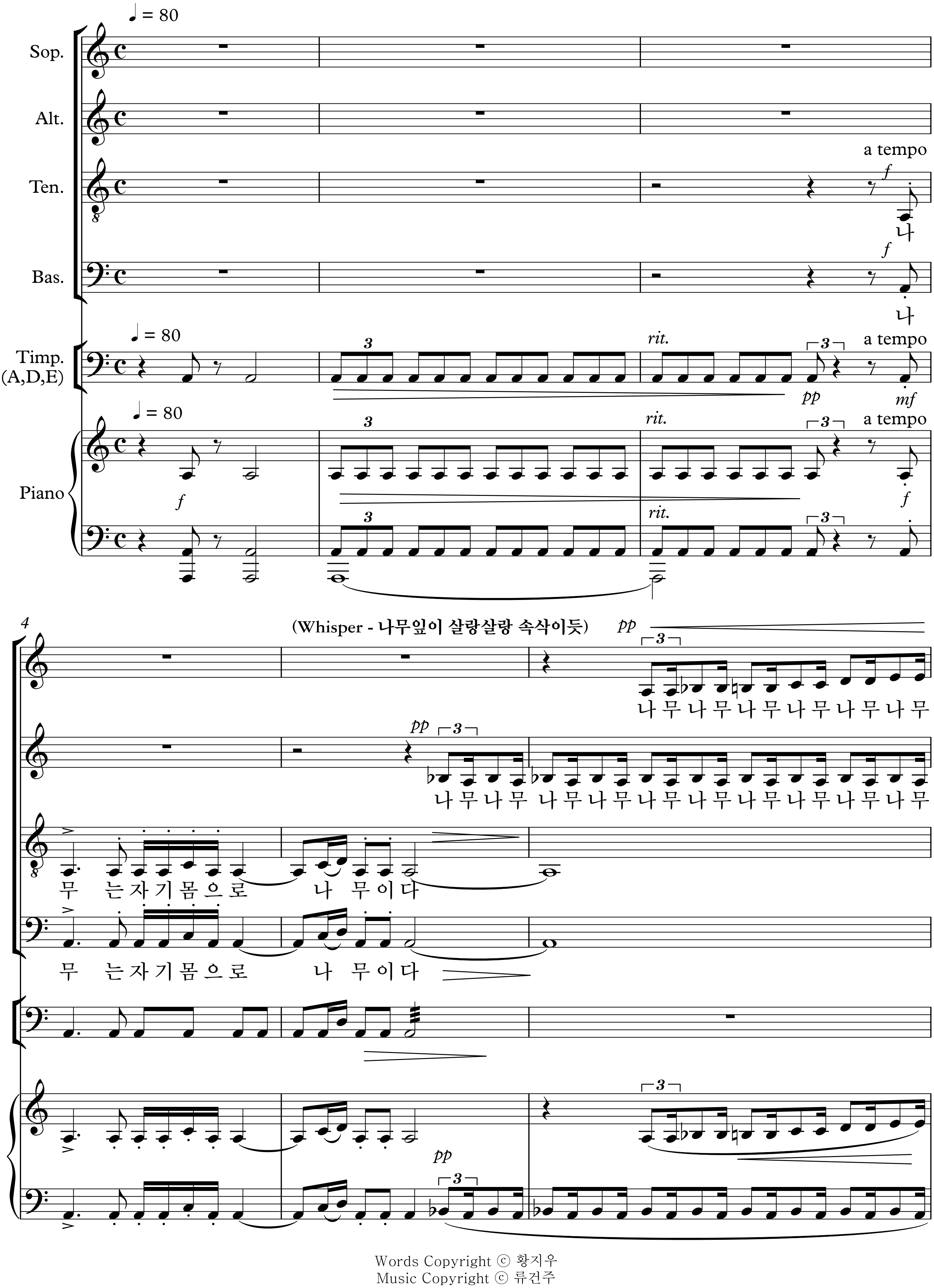
♩= 80
Sop.
Alt.
Ten.
Bas.
Timp. (A,D,E)
Piano
a tempo
rit.
f
pp
mf
3
나
4
(Whisper - 나무잎이 살랑살랑 속삭이듯)
나 무 나 무 나 무 나 무 나 무 나 무
나 무 나 무 나 무 나 무 나 무 나 무 나 무 나 무 나 무 나 무
무 는 자 기 몸 으 로 나 무 이 다

Words Copyright ⓒ 황지우
Music Copyright ⓒ 류건주
Admin. by 중앙아트 J&A MUSIC. All Rights Reserved.

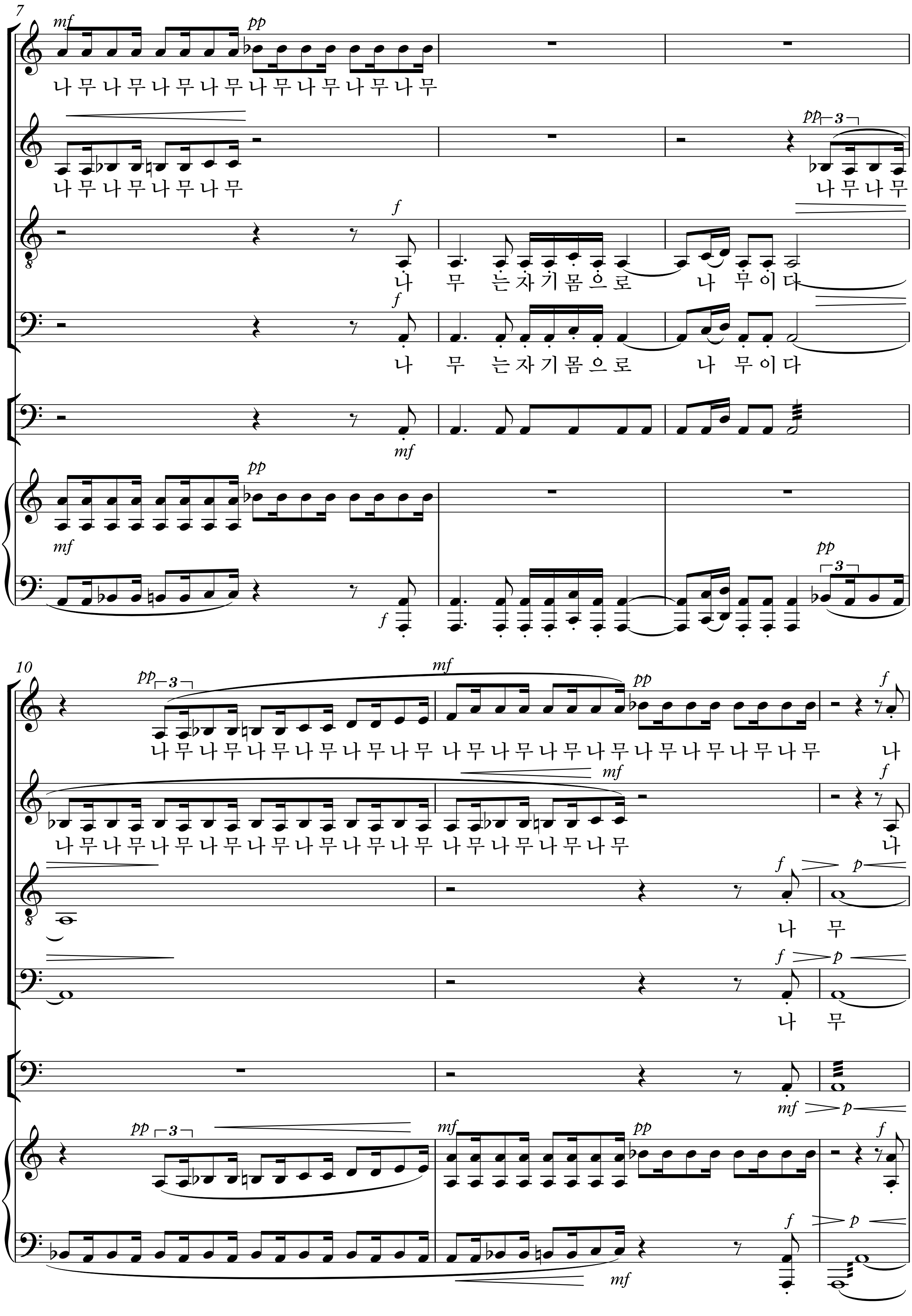
7
mf
pp
나무나무나무나무나무나무나무나무
나무나무나무나무
pp 3
나무나무
f
나 무 는자기몸으로 나 무이다
f
나 무 는자기몸으로 나 무이다
mf
mf
pp
pp
f
pp 3
10
pp 3
mf
pp
나무
f
나
나무나무나무나무나무나무나무나무나무나무나무나무
mf
f
나
f p
나 무
f p
나 무
mf p
pp 3
mf
pp
f
f p
mf